

สถิติการให้บริการ
งานเทคโนโลยีสารสนเทศ
เดือน กุมภาพันธ์ 2567

| ช่องทางการให้คำปรึกษา / แก้ไขปัญหา (ครั้ง) | ม.ค.67 | | ก.พ.67 | | เพิ่ม/ลด (ครั้ง) | | ร้อยละ เพิ่ม/ลด | |
|--|-----------|------------|-----------|-----------|------------------|-------------|-----------------|----------------|
| | บุคลากร | นักศึกษา | บุคลากร | นักศึกษา | บุคลากร | นักศึกษา | บุคลากร | นักศึกษา |
| เฟสบุ๊ก เมสเซนเจอร์ - เพจงานเทคโนโลยีสารสนเทศ [https://www.facebook.com/ita.rmuti] | 1 | 74 | 1 | 27 | 0 | -47 | 0.00% | -63.51% |
| e-Mail | | | | | | | | |
| ita@rmuti.ac.th | 12 | 96 | 14 | 22 | 2 | -74 | 16.67% | -77.08% |
| elearning@rmuti.ac.th | 0 | 0 | 0 | 0 | 0 | 0 | 0.00% | 0.00% |
| noc@rmuti.ac.th | 0 | 0 | 0 | 0 | 0 | 0 | 0.00% | 0.00% |
| mis@rmuti.ac.th | 18 | 0 | 12 | 0 | -6 | 0 | -33.33% | 0.00% |
| รวม | 31 | 170 | 27 | 49 | -4 | -121 | -12.90% | -71.18% |

แยกตามประเภทของปัญหา ที่พบส่วนใหญ่

1. เปลี่ยนรหัสผ่านบัญชีสมาชิกอินเทอร์เน็ต ปรับปรุงรหัสนักศึกษา
2. แจ้งเรื่องไม่สามารถเข้าใช้งาน MS Teams ได้
3. การสอบถามการใช้งานระบบ LMS
4. การแก้ไขข้อมูลระบบ Ess
5. ขอมิพื้นที่เว็บไซต์
6. การเข้าใช้ระบบภายนอก (ไม่เกี่ยวกับงานสำนัก)

| รายงานการใช้กระดาษ (แผ่น) | | | | | | | | |
|---------------------------|---------|------------|-------|---------|------------|-------|----------|-----------------|
| ประเภทกระดาษ | ม.ค.67 | | | ก.พ.67 | | | เพิ่ม/ลด | ร้อยละ เพิ่ม/ลด |
| | Lexmark | Fuji Xerox | ผลรวม | Lexmark | Fuji Xerox | ผลรวม | | |
| กระดาษปกติ | 0 | 32 | 32 | 0 | 14 | 14 | -18 | -56.25% |
| กระดาษ Reuse | 0 | 1 | 1 | 0 | 0 | 0 | -1 | -100.00% |

แผนงานอีเลิร์นนิ่งและเทคโนโลยีการศึกษา

1. บริการห้องปฏิบัติการคอมพิวเตอร์

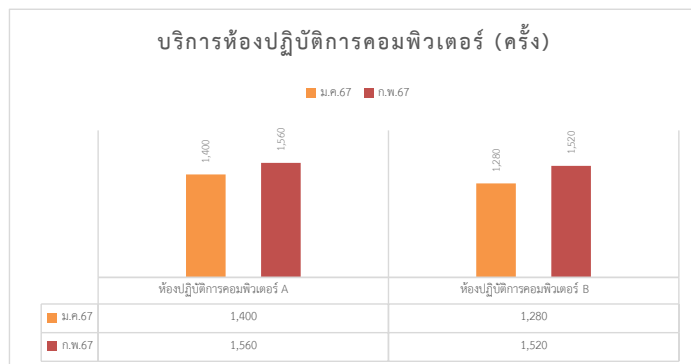
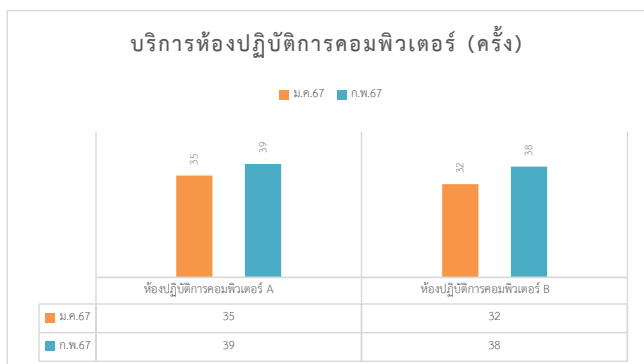

| บริการห้องปฏิบัติการ | ม.ค.67 | | ก.พ.67 | | จำนวน เพิ่ม/ลด | | ร้อยละ เพิ่ม/ลด | | หมายเหตุ |
|-----------------------------|-----------|--------------|-----------|--------------|----------------|------------|-----------------|---------------|----------|
| | ครั้ง | คน | ครั้ง | คน | ครั้ง | คน | ครั้ง | คน | |
| ห้องปฏิบัติการคอมพิวเตอร์ A | 35 | 1,400 | 39 | 1,560 | 4 | 160 | 11.43% | 11.43% | |
| ห้องปฏิบัติการคอมพิวเตอร์ B | 32 | 1,280 | 38 | 1,520 | 6 | 240 | 18.75% | 18.75% | |
| รวม | 67 | 2,680 | 77 | 3,080 | 10 | 400 | 14.93% | 14.93% | |

2. บริการระบบจัดการเรียนการสอนออนไลน์

RMUTI LMS

ข้อมูลเดือนกุมภาพันธ์ 2567

ข้อมูล (ระหว่างวันที่ 30-01-2024 ถึง 27-02-2024)

| วิทยาเขต | คณะ | ม.ค.67 | | ก.พ.67 | | จำนวน เพิ่ม/ลด | | ร้อยละ เพิ่ม/ลด | |
|------------------|---|----------------|--------------|----------------|--------------|------------------|--------------|-----------------|--------------|
| | | ครั้ง | คน | ครั้ง | คน | ครั้ง | คน | ครั้ง | คน |
| นครราชสีมา | คณะบริหารธุรกิจ | 416,500 | 1,429 | 313,780 | 1,291 | (102,720) | (138) | -24.66% | -9.66% |
| | คณะวิทยาศาสตร์และศิลปศาสตร์ | 20,800 | 331 | 21,949 | 126 | 1,149 | (205) | 5.52% | -61.93% |
| | คณะวิศวกรรมศาสตร์และเทคโนโลยี | 255,733 | 1,374 | 223,863 | 1,090 | (31,870) | (284) | -12.46% | -20.67% |
| | คณะสถาปัตยกรรมศาสตร์และศิลปกรรมสร้างสรรค์ | 69 | 6 | 172 | 3 | 103 | (3) | 149.28% | -50.00% |
| | สถาบันสหบรรพาศาสตร์ | 0 | 0 | 3 | 1 | 3 | 1 | 100.00% | 100.00% |
| | คณะระบบรางและการขนส่ง | 0 | 0 | 64 | 3 | 64 | 3 | 100.00% | 100.00% |
| รวม | | 693,102 | 3,140 | 559,831 | 2,514 | (133,271) | (626) | -0.19 | -0.20 |
| วิทยาเขตขอนแก่น | คณะครุศาสตร์อุตสาหกรรม | 1,618 | 35 | 1,107 | 93 | (511) | 58 | -31.58% | 165.71% |
| | คณะวิศวกรรมศาสตร์ | 56,006 | 279 | 48,342 | 561 | (7,664) | 282 | -13.68% | 101.08% |
| | คณะบริหารธุรกิจและเทคโนโลยีสารสนเทศ | 2,917 | 54 | 2,583 | 205 | (334) | 151 | -11.45% | 279.63% |
| | สำนักงานวิทยาเขตขอนแก่น | 0 | 0 | 0 | 0 | 0 | 0.00 | 0.00% | 0.00% |
| รวม | | 60,541 | 368 | 52,032 | 859 | (8,509) | 491 | -0.14 | 1.33 |
| วิทยาเขตสกลนคร | คณะอุตสาหกรรมและเทคโนโลยี | 26,233 | 158 | 22,724 | 361 | (3,509) | 203 | -0.13 | 1.28 |
| | คณะทรัพยากรธรรมชาติ | 54 | 1 | 571 | 18 | 517 | 17 | 9.57 | 17.00 |
| | สำนักงานวิทยาเขตสกลนคร | 0 | 0 | 0 | 0 | - | - | 0.00 | 0.00 |
| รวม | | 26,287 | 159 | 23,295 | 379 | (2,992) | 220 | -0.11 | 1.38 |
| วิทยาเขตสุรินทร์ | คณะเกษตรศาสตร์และเทคโนโลยี | 6,702 | 146 | 17,243 | 440 | 10,541 | 294 | 1.57 | 2.01 |
| | คณะเทคโนโลยีการจัดการ | 7,245 | 93 | 32,343 | 529 | 25,098 | 436 | 3.46 | 4.69 |
| | สำนักงานวิทยาเขตสุรินทร์ | 0 | 0 | 3 | 1 | 3 | 1 | 1.00 | 1.00 |
| รวม | | 13,947 | 239 | 49,589 | 970 | 35,642 | 731 | 2.56 | 3.06 |
| วิทยาเขตร้อยเอ็ด | - | 0 | 0 | 0 | 0 | 0 | 0 | 0.00 | 0.00 |
| รวม | | 0 | 0 | 0 | 0 | 0 | 0 | 0.00 | 0.00 |
| | สำนักงานผู้อำนวยการ | 0 | 0 | 0 | 0 | 0 | 0 | 0.00 | 0.00 |

| | | | | | | | | | |
|----------------|-------------------------------------|-------|---------|-------|----------|------|-------|-------|-------|
| อื่นๆ | สำนักงานอธิการบดี | 187 | 2 | 256 | 1 | 69 | -1 | 0.37 | -0.50 |
| | สำนักวิทยบริการและเทคโนโลยีสารสนเทศ | 2 | 1 | 0 | 0 | -2 | -1 | -1.00 | -1.00 |
| | สำนักส่งเสริมวิชาการและงานทะเบียน | 0 | 0 | 4 | 1 | 4 | 1 | 1.00 | 1.00 |
| | สำนักงานคณบดี คณะเทคโนโลยีการจัดการ | 0 | 0 | 58 | 2 | 58 | 2 | 1.00 | 1.00 |
| | งานบริการการศึกษา | 0 | 0 | 0 | 0 | 0 | 0 | 0.00 | 0.00 |
| | งานบริหารทรัพยากร | 0 | 0 | 0 | 0 | 0 | 0 | 0.00 | 0.00 |
| | Guest | 466 | 1 | 0 | 0 | -466 | -1 | -1.00 | -1.00 |
| รวม | 655 | 4 | 318 | 4 | (337) | - | -0.51 | 0.00 | |
| รวมทุกวิทยาเขต | 794,532 | 3,910 | 685,065 | 4,726 | -109,467 | 816 | 0 | 0 | |

10 รายวิชาที่มีผู้เข้าใช้งานใน 30 มกราคม 2567 จนถึงวันที่ 27 กุมภาพันธ์ 2567 มากที่สุด

| อันดับ | คณะ/หน่วยงาน | สาขา | ชื่อรายวิชา | จำนวนใช้งาน (ครั้ง) | จำนวนใช้งาน (คน) |
|--------|----------------------------|---------------------------|---|---------------------|------------------|
| 1 | หมวดวิชาพื้นฐานทางวิศวกรรม | | วัสดุวิศวกรรม | 141,573 | 673 |
| 2 | 1500 คณะบริหารธุรกิจ | สาขาวิชาการระบบสารสนเทศ | 2/2566 : 01-406-090-101 Digital Technology for Business | 72,842 | 126 |
| 3 | 1500 คณะบริหารธุรกิจ | สาขาวิชาการจัดการทั่วไป | ภาวะผู้นำ (Leadership) | 33,571 | 77 |
| 4 | 1500 คณะบริหารธุรกิจ | สาขาวิชาการระบบสารสนเทศ | การเขียนโปรแกรมเชิงวัตถุ 2/2566 (อ.ดร.ประชาสันต์) | 23,317 | 81 |
| 5 | 1500 คณะบริหารธุรกิจ | สาขาวิชาการระบบสารสนเทศ | ระบบฐานข้อมูลทางธุรกิจและระบบฐานข้อมูลสำหรับงาน | 21,577 | 127 |
| 6 | 1136 ศูนย์ศึกษานานาชาติ | | การทดสอบความสามารถภาษาอังกฤษบุคลากร มทร.อีสาน English Proficiency Test (EPT) (Grammar and | 20,302 | 264 |
| 7 | 1500 คณะบริหารธุรกิจ | สาขาวิชาการระบบสารสนเทศ | การจัดการสารสนเทศเพื่อการตัดสินใจ ภาคเรียนที่ 2 ปีการศึกษา 2566 (ผศ.รัฐพรรัตน์ งามวงศ์) | 20,253 | 70 |
| 8 | 1136 ศูนย์ศึกษานานาชาติ | | การทดสอบความสามารถภาษาอังกฤษบุคลากร มทร.อีสาน English Proficiency Test (EPT) (Reading | 18,849 | 749 |
| 9 | 1500 คณะบริหารธุรกิจ | สาขาวิชาการจัดการทั่วไป | โปรแกรมสำเร็จรูปสำหรับการบริหารธุรกิจ | 18,131 | 4 |
| 10 | 3300 คณะวิศวกรรมศาสตร์ | สาขาวิศวกรรมเมคคาทรอนิกส์ | หุ่นยนต์และการประยุกต์ใช้งาน | 17,855 | 112 |

| บริการระบบจัดการเรียนการสอนออนไลน์ RMUTI LMS | ม.ค.67 | ก.พ.67 | จำนวน เพิ่ม/ลด | ร้อยละ เพิ่ม/ลด | หมายเหตุ |
|--|--------|--------|----------------|-----------------|----------|
| จำนวนรายวิชาที่มีทั้งหมดในระบบ | 1,797 | 1,810 | 13 | 0.72% | |

รายวิชาที่เพิ่มใหม่ระหว่างวันที่ 30 มกราคม 2567 จนถึงวันที่ 27 กุมภาพันธ์ 2567 มี 13 รายวิชา

| ลำดับ | คณะ | สาขา/สำนัก | ชื่อรายวิชา |
|-------|----------------------------------|--|--|
| 1 | 1500 คณะบริหารธุรกิจ | สาขาวิชาการระบบสารสนเทศ | ระบบฐานข้อมูล |
| 2 | 1500 คณะบริหารธุรกิจ | สาขาวิชาการระบบสารสนเทศ | เทคโนโลยีดิจิทัลเพื่อธุรกิจ 2-2566 |
| 3 | 1500 คณะบริหารธุรกิจ | สาขาวิชาการระบบสารสนเทศ | โครงสร้างคอมพิวเตอร์และระบบปฏิบัติการ (ภาคปฏิบัติ) 2-2566 |
| 4 | 1500 คณะบริหารธุรกิจ | สาขาวิชาการระบบสารสนเทศ | การเขียนโปรแกรมคอมพิวเตอร์ 2 2-2566 |
| 5 | 1500 คณะบริหารธุรกิจ | | ปรีเตรียมความพร้อมก่อนฝึกประสบการณ์วิชาชีพ คณะบริหารธุรกิจ |
| 6 | 1600 คณะวิทยาศาสตร์และศิลปศาสตร์ | สาขาเทคโนโลยีสารสนเทศและการสื่อสาร (ICT) | โครงงานเทคโนโลยีการสื่อสารมวลชน |
| 7 | 1600 คณะวิทยาศาสตร์และศิลปศาสตร์ | สาขาเทคโนโลยีสารสนเทศและการสื่อสาร (ICT) | ปัญหาพิเศษทางด้านเทคโนโลยีการสื่อสารมวลชน |
| 8 | 1600 คณะวิทยาศาสตร์และศิลปศาสตร์ | สาขาเทคโนโลยีสารสนเทศและการสื่อสาร (ICT) | เทคโนโลยีการผลิตรายการโทรทัศน์ |
| 9 | 1600 คณะวิทยาศาสตร์และศิลปศาสตร์ | สาขาเทคโนโลยีสารสนเทศและการสื่อสาร (ICT) | เทคโนโลยีการสื่อข่าวและการรายงานข่าว |
| 10 | 1600 คณะวิทยาศาสตร์และศิลปศาสตร์ | สาขาเทคโนโลยีสารสนเทศและการสื่อสาร (ICT) | เทคโนโลยีการสื่อข่าวและการรายงานข่าว (ห้อง B) |
| 11 | 1600 คณะวิทยาศาสตร์และศิลปศาสตร์ | สาขาเทคโนโลยีสารสนเทศและการสื่อสาร (ICT) | เตรียมฝึกงานด้านเทคโนโลยีการสื่อสารมวลชน |
| 12 | 1700 คณะวิศวกรรมศาสตร์และ | สาขาวิชาวิศวกรรมสำรวจ | ปรีสำรวจอุทกศาสตร์ |
| 13 | 3300 คณะวิศวกรรมศาสตร์ | สาขาฟิสิกส์ประยุกต์ | เทคโนโลยีสารสนเทศสำหรับการใช้ชีวิตอย่างชาญฉลาด_2-2566 |

| | | |
|----------------------|-------|---------|
| จำนวนสมาชิกในระบบ | 3,116 | คน |
| รายวิชาที่อยู่ในระบบ | 20 | รายวิชา |

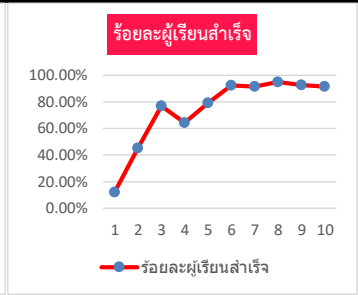
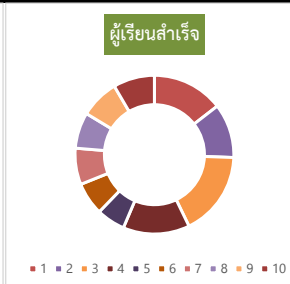
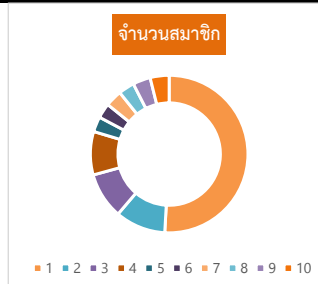

| ลำดับ | วิชา | จำนวนสมาชิก | ผู้เรียนสำเร็จ | บุคลากร | นักศึกษา | ร้อยละผู้เรียนสำเร็จ |
|-------|--|-------------|----------------|---------|----------|----------------------|
| 1 | Digital Literacy | 3116 | 376 | 25 | 351 | 12.07% |
| 2 | การใช้โปรแกรมตารางคำนวณ (Excel) | 633 | 286 | 31 | 255 | 45.18% |
| 3 | การใช้โปรแกรมนำเสนอผลงาน (PowerPoint) | 581 | 447 | 36 | 411 | 76.94% |
| 4 | การใช้โปรแกรมประมวลคำแบบพิเศษ (Word) | 545 | 351 | 39 | 312 | 64.40% |
| 5 | การใช้โปรแกรมสร้างสื่อดิจิทัล | 191 | 151 | 44 | 107 | 79.06% |
| 6 | การใช้งานเพื่อความมั่นคงปลอดภัย | 187 | 173 | 48 | 125 | 92.51% |
| 7 | การใช้งานคอมพิวเตอร์ | 210 | 192 | 73 | 120 | 91.43% |
| 8 | การใช้งานดิจิทัลเพื่อความมั่นคงปลอดภัย | 200 | 190 | 71 | 119 | 95.00% |
| 9 | การใช้งานอินเทอร์เน็ต | 221 | 205 | 81 | 124 | 92.76% |
| 10 | การทำงานร่วมกันแบบออนไลน์ | 238 | 218 | 66 | 152 | 91.60% |
| | | 6,122 | 2,589 | 514 | 2,076 | 42.29% |

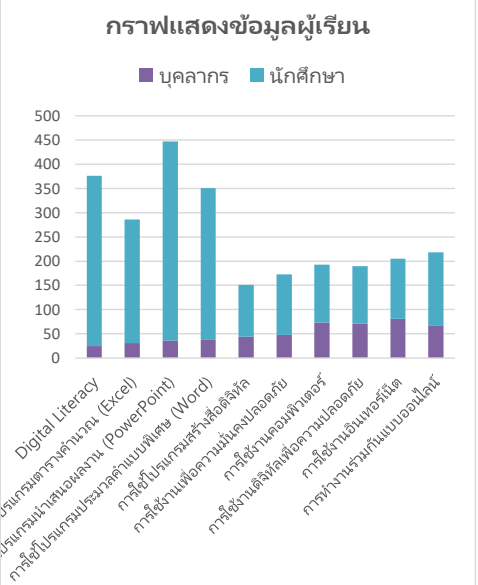

| วิชา | ม.ค.67 | | ก.พ.67 | | จำนวน เพิ่ม/ลด(ครั้ง) | | ร้อยละ เพิ่ม/ลด | | หมายเหตุ |
|---|--------|----|--------|----|-----------------------|----|-----------------|----------|-------------------|
| | ครั้ง | คน | ครั้ง | คน | ครั้ง | คน | ครั้ง | คน | |
| วัสดุวิศวกรรม | 0 | 0 | 0 | 0 | 0 | 0 | 0.00% | 0.00% | ยังไม่มีผู้ใช้งาน |
| วิชา การเป็นผู้ประกอบการและการสร้างธุรกิจใหม่ | 0 | 0 | 0 | 0 | 0 | 0 | 0.00% | 0.00% | ยังไม่มีผู้ใช้งาน |
| กฎหมายธุรกิจและการภาษีอากร | 0 | 0 | 0 | 0 | 0 | 0 | 0.00% | 0.00% | ยังไม่มีผู้ใช้งาน |
| การจัดการดำเนินงาน | 25 | 1 | 0 | 0 | -25 | -1 | -100.00% | -100.00% | |
| เทคโนโลยีดิจิทัลเพื่อธุรกิจ | 0 | 0 | 0 | 0 | 0 | 0 | 0.00% | 0.00% | ยังไม่มีผู้ใช้งาน |
| รายวิชา หลักการตลาด | 0 | 0 | 0 | 0 | 0 | 0 | 0.00% | 0.00% | ยังไม่มีผู้ใช้งาน |
| รายวิชา การบัญชีการเงิน | 0 | 0 | 0 | 0 | 0 | 0 | 0.00% | 0.00% | ยังไม่มีผู้ใช้งาน |
| รายวิชา องค์กรและการจัดการ | 18 | 1 | 0 | 0 | -18 | -1 | -100.00% | -100.00% | |

3. บริการด้านไอทีศนูปรณ์

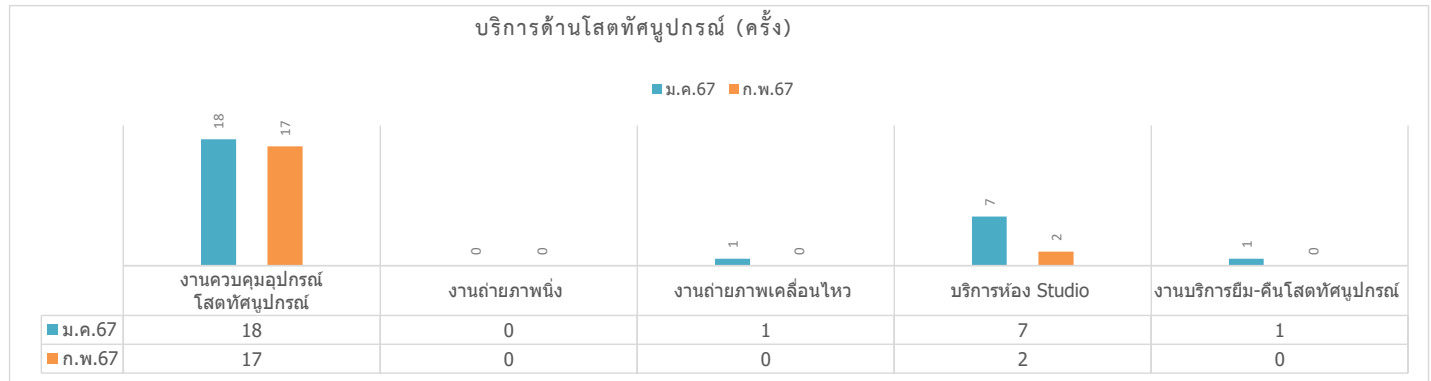

| บริการด้านไอทีที่สูญปรณ (ครั้ง) | ม.ค.67 | ก.พ.67 | จำนวน เพิ่ม/ลด(ครั้ง) | ร้อยละ เพิ่ม/ลด | หมายเหตุ |
|---------------------------------|-----------|-----------|-----------------------|-----------------|----------|
| งานควบคุมอุปกรณ์ไอทีที่สูญปรณ | 18 | 17 | -1 | -5.56% | |
| งานถ่ายภาพนิ่ง | 0 | 0 | 0 | 0.00% | |
| งานถ่ายภาพเคลื่อนไหว | 1 | 0 | -1 | -100.00% | |
| บริการห้อง Studio | 7 | 2 | -5 | -71.43% | |
| งานบริการยืม-คืนไอทีที่สูญปรณ | 1 | 0 | -1 | -100.00% | |
| รวม | 27 | 19 | -8 | -29.63% | |

4. บริการห้องมรดกอีสาน และลานเอนกประสงค์ชั้น 1

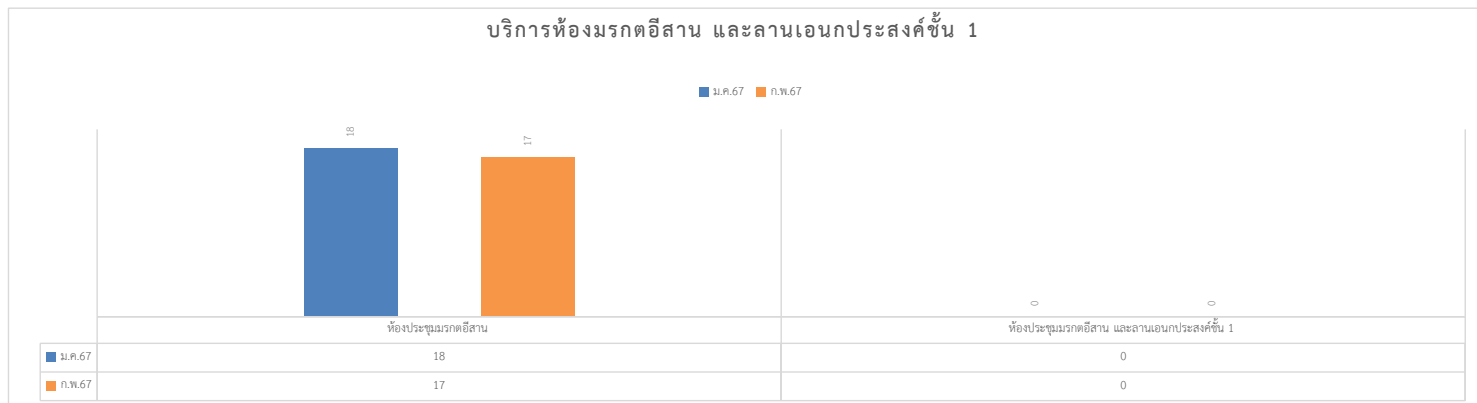

| บริการห้องมรดก อีสาน | ม.ค.67 | | | ก.พ.67 | | | จำนวน เพิ่ม/ลด | | | ร้อยละ เพิ่ม/ลด | | |
|--|-----------|-----------|--------------|-----------|-----------|--------------|----------------|-----------|------------|-----------------|----------------|---------------|
| | ครั้ง | วัน | คน | ครั้ง | วัน | คน | ครั้ง | วัน | คน | ครั้ง | วัน | คน |
| ห้องประชุมมรดกอีสาน | 18 | 19 | 2,090 | 17 | 17 | 2,030 | -1 | -2 | -60 | -5.56% | -10.53% | -2.87% |
| ห้องประชุมมรดกอีสาน และลาน เอนกประสงค์ชั้น 1 | 0 | 0 | 0 | 0 | 0 | 0 | 0 | 0 | 0 | 0.00% | 0.00% | 0.00% |
| รวม | 18 | 19 | 2,090 | 17 | 17 | 2,030 | -1 | -2 | -60 | -5.56% | -10.53% | -2.87% |

แผนงานวิศวกรรมเครือข่าย

1. บริการเครือข่ายอินเทอร์เน็ต

| วิทยาเขต | บริการเครือข่ายอินเทอร์เน็ต | ม.ค.67 | | ก.พ.67 | | จำนวน เพิ่ม/ลด | | ร้อยละ เพิ่ม/ลด | |
|---------------------------------|------------------------------|-----------|--------|-----------|--------|----------------|-------|-----------------|---------|
| | | ครั้ง | คน | ครั้ง | คน | ครั้ง | คน | ครั้ง | คน |
| ศูนย์กลางนครราชสีมา | เครือข่ายแบบไร้สาย (WiFi) | 1,543,176 | 24,698 | 1,559,964 | 25,363 | 16,788 | 665 | 1.09% | 2.69% |
| | เครือข่ายแบบสาย (Lan) | 16,355 | 2,491 | 15,336 | 2,206 | -1,019 | -285 | -6.23% | -11.44% |
| | เครือข่ายส่วนตัวเสมือน (VPN) | 956 | 70 | 658 | 74 | -298 | 4 | -31.17% | 5.71% |
| วิทยาเขตสุรินทร์ | เครือข่ายแบบไร้สาย (WiFi) | 467,711 | 4,618 | 595,074 | 5,776 | 127,363 | 1,158 | 27.23% | 25.08% |
| | เครือข่ายส่วนตัวเสมือน (VPN) | | 14 | | 10 | | -4 | | -28.57% |
| วิทยาเขตขอนแก่น | เครือข่ายแบบไร้สาย (WiFi) | 1,195,846 | 11,270 | 1,403,973 | 11,849 | 208,127 | 579 | 17.40% | 5.14% |
| | เครือข่ายส่วนตัวเสมือน (VPN) | | 5 | | 10 | | 5 | | 100.00% |
| วิทยาเขตสกลนคร | เครือข่ายแบบไร้สาย (WiFi) | 282,720 | 3,818 | 285,847 | 4,096 | 3,127 | 278 | 1.11% | 7.28% |
| | เครือข่ายส่วนตัวเสมือน (VPN) | | 15 | | 12 | | -3 | | -20.00% |
| วิทยาเขตร้อยเอ็ด | เครือข่ายแบบไร้สาย (WiFi) | 726 | 35 | 154 | 8 | -572 | -27 | -78.79% | -77.14% |
| ศูนย์หนองระเวียง | เครือข่ายแบบไร้สาย (WiFi) | 225,110 | 2,822 | 175,267 | 2,309 | -49,843 | -513 | -22.14% | -18.18% |
| VPN จากบริษัท | VPN | | 2 | | 2 | | 0 | | 0.00% |
| รวมเครือข่ายแบบไร้สาย (WiFi) | | 3,715,289 | 47,261 | 4,020,279 | 49,401 | 304,990 | 2,140 | 8.21% | 4.53% |
| รวมเครือข่ายแบบสาย (Lan) | | 16,355 | 2,491 | 15,336 | 2,206 | -1,019 | -285 | -6.23% | -11.44% |
| รวมเครือข่ายส่วนตัวเสมือน (VPN) | | 956 | 106 | 658 | 108 | -298 | 2 | -31.17% | 1.89% |

2. บริการระบบ OneService

| วิทยาเขต | บริการระบบ OneService (แจ้งซ่อม : ครั้ง) | ม.ค.67 | ก.พ.67 | จำนวน เพิ่ม / ลด | ร้อยละ เพิ่ม / ลด | หมายเหตุ |
|---------------------|--|--------|--------|------------------|-------------------|----------|
| ศูนย์กลางนครราชสีมา | OS และ Application Software | 14 | 5 | -9 | -64.29% | |
| | Hardware | 1 | 1 | 0 | 0.00% | |
| | Internet และ Network | 9 | 10 | 1 | 11.11% | |
| | โทรศัพท์ VOIP | 0 | 0 | 0 | 0.00% | |
| | ระบบสารสนเทศเพื่อการบริหาร | 0 | 0 | 0 | 0.00% | |
| | E-learning | 0 | 0 | 0 | 0.00% | |
| รวม | | 24 | 16 | -8 | -33.33% | |
| วิทยาเขตสุรินทร์ | OS และ Application Software | 0 | 0 | 0 | 0.00% | |
| | Hardware | 0 | 0 | 0 | 0.00% | |
| | Internet และ Network | 0 | 0 | 0 | 0.00% | |
| | โทรศัพท์ VOIP | 0 | 0 | 0 | 0.00% | |
| | ระบบสารสนเทศเพื่อการบริหาร | 0 | 0 | 0 | 0.00% | |
| | E-learning | 0 | 0 | 0 | 0.00% | |
| รวม | | 0 | 0 | 0 | 0.00% | |
| วิทยาเขตขอนแก่น | OS และ Application Software | 0 | 0 | 0 | 0.00% | |
| | Hardware | 0 | 0 | 0 | 0.00% | |
| | Internet และ Network | 0 | 0 | 0 | 0.00% | |
| | โทรศัพท์ VOIP | 0 | 0 | 0 | 0.00% | |
| | ระบบสารสนเทศเพื่อการบริหาร | 0 | 0 | 0 | 0.00% | |
| | E-learning | 0 | 0 | 0 | 0.00% | |
| รวม | | 0 | 0 | 0 | 0.00% | |
| | OS และ Application Software | 0 | 0 | 0 | 0.00% | |

| | | | | | | |
|----------------|----------------------------|----|----|---------|-------|--|
| วิทยาเขตสกลนคร | Hardware | 0 | 0 | 0 | 0.00% | |
| | Internet และ Network | 0 | 0 | 0 | 0.00% | |
| | โทรศัพท์ VOIP | 0 | 0 | 0 | 0.00% | |
| | ระบบสารสนเทศเพื่อการบริหาร | 0 | 0 | 0 | 0.00% | |
| | E-learning | 0 | 0 | 0 | 0.00% | |
| รวม | 0 | 0 | 0 | 0.00% | | |
| รวมทุกวิทยาเขต | 24 | 16 | -8 | -33.33% | | |

3. บริการการใช้งานเครือข่าย

| ปริมาณการใช้งานเครือข่าย | ม.ค.67 | ก.พ.67 | จำนวน เพิ่ม/ลด | ร้อยละ เพิ่ม/ลด | ปริมาณ BW ที่ใช้ (%) | ปริมาณ BW คงเหลือ (%) | หมายเหตุ |
|-----------------------------------|--------|---------|----------------|-----------------|----------------------|-----------------------|---------------------|
| ปริมาณการ Downloads (Mbps) เฉลี่ย | 659.68 | 936.16 | 276.48 | 41.91% | 9.3616 | 90.6384 | BW สูงสุด = 10 Gbps |
| ปริมาณการ Upload (Mbps) เฉลี่ย | 137.79 | 135.61 | -2.18 | -1.58% | 1.3561 | 98.6439 | |
| ปริมาณการ Downloads (Mbps) สูงสุด | 1460 | 2,960.0 | 1,500.00 | 102.74% | 29.6 | 70.4 | |
| ปริมาณการ Upload (Mbps) สูงสุด | 300.64 | 969.69 | 669.05 | 222.54% | 9.6969 | 90.3031 | |

| เครือข่าย Uninet | ม.ค.67 | ก.พ.67 | จำนวน เพิ่ม/ลด | ร้อยละ เพิ่ม/ลด | ปริมาณ BW ที่ใช้ (%) | ปริมาณ BW คงเหลือ (%) | หมายเหตุ |
|-----------------------------------|--------|---------|----------------|-----------------|----------------------|-----------------------|---------------------|
| ปริมาณการ Downloads (Mbps) เฉลี่ย | 0 | 472.52 | 472.52 | 100.00% | 4.7252 | 95.2748 | BW สูงสุด = 10 Gbps |
| ปริมาณการ Upload (Mbps) เฉลี่ย | 0 | 128.39 | 128.39 | 100.00% | 1.2839 | 98.7161 | |
| ปริมาณการ Downloads (Mbps) สูงสุด | 0 | 1,700.0 | 1,700.00 | 100.00% | 17 | 83 | |
| ปริมาณการ Upload (Mbps) สูงสุด | 0 | 938.43 | 938.43 | 100.00% | 9.3843 | 90.6157 | |

| เครือข่าย AIS | ม.ค.67 | ก.พ.67 | จำนวน เพิ่ม/ลด | ร้อยละ เพิ่ม/ลด | ปริมาณ BW ที่ใช้ (%) | ปริมาณ BW คงเหลือ (%) | หมายเหตุ |
|-----------------------------------|--------|---------|----------------|-----------------|----------------------|-----------------------|---------------------|
| ปริมาณการ Downloads (Mbps) เฉลี่ย | 0 | 463.64 | 463.64 | 100.00% | 4.6364 | 95.3636 | BW สูงสุด = 10 Gbps |
| ปริมาณการ Upload (Mbps) เฉลี่ย | 0 | 7.22 | 7.22 | 100.00% | 0.0722 | 99.9278 | |
| ปริมาณการ Downloads (Mbps) สูงสุด | 0 | 1,260.0 | 1,260.00 | 100.00% | 12.6 | 87.4 | |
| ปริมาณการ Upload (Mbps) สูงสุด | 0 | 31.26 | 31.26 | 100.00% | 0.3126 | 99.6874 | |

4. บริการ VoIP

| บริการ VoIP (ครั้ง) | ม.ค.67 | ก.พ.67 | ติดตั้งทั้งหมด | คงเหลือ | หมายเหตุ |
|-----------------------|--------|--------|----------------|---------|------------------------------------|
| VoIP จำนวน 65 เครื่อง | 0 | 0 | 63 | 0 | 2 เครื่องสำรอง(อยู่ที่ห้อง server) |

5. บริการโปรแกรม Anti Virus

| วิทยาเขต | บริการโปรแกรม Anti Virus | ม.ค.67 | ก.พ.67 | จำนวน เพิ่ม/ลด | ร้อยละ เพิ่ม/ลด | การใช้งาน (%) |
|---------------------|-------------------------------------|--------------|--------------|----------------|-----------------|---------------|
| ศูนย์กลางนครราชสีมา | ปริมาณการติดตั้งและใช้งาน (เครื่อง) | 385 | 390 | 5 | 1.30% | 10 |
| วิทยาเขตสุรินทร์ | ปริมาณการติดตั้งและใช้งาน (เครื่อง) | 97 | 97 | 0 | 0.00% | |
| วิทยาเขตขอนแก่น | ปริมาณการติดตั้งและใช้งาน (เครื่อง) | 111 | 113 | 2 | 1.80% | |
| วิทยาเขตสกลนคร | ปริมาณการติดตั้งและใช้งาน (เครื่อง) | 0 | 0 | 0 | 0.00% | |
| รวม | | 593 | 600 | 7 | 1.18% | |
| ศูนย์กลางนครราชสีมา | ปริมาณไวรัสที่ตรวจพบ (ตัว) | 3,885 | 4,448 | 563 | 14.49% | |
| วิทยาเขตสุรินทร์ | ปริมาณไวรัสที่ตรวจพบ (ตัว) | 19 | 15 | -4 | -21.05% | |
| วิทยาเขตขอนแก่น | ปริมาณไวรัสที่ตรวจพบ (ตัว) | 75 | 124 | 49 | 65.33% | |
| วิทยาเขตสกลนคร | ปริมาณไวรัสที่ตรวจพบ (ตัว) | 0 | 0 | 0 | 0.00% | |
| รวม | | 3,979 | 4,587 | 608 | 15.28% | |

6. บริการ Google Workspace for Education

| บริการ Google Workspace for Education (นับจากผู้ใช้งานสูงสุด) | ม.ค.67 | ก.พ.67 | จำนวน เพิ่ม/ลด | ร้อยละ เพิ่ม/ลด | หมายเหตุ |
|---|--------|--------|----------------|-----------------|----------|
| จำนวนบัญชีผู้ใช้ (คน) | 55,115 | 55,148 | 33 | 0.06% | |
| พื้นที่เก็บข้อมูลที่ใช้งาน (TB) | 45 | 47 | 2 | 4.44% | 130-166 |
| Gmail (คน) | 9,848 | 10,850 | 1,002 | 10.17% | |
| Google Drive (คน) | 5,391 | 6,770 | 1,379 | 25.58% | |
| Google Meet (คน) | 841 | 1,034 | 193 | 22.95% | |
| Google Hangouts (คน) | 16 | 34 | 18 | 112.50% | |
| Google Calendar (คน) | 4,373 | 4,523 | 150 | 3.43% | |
| Google Classroom (คน) | 2,114 | 2,583 | 469 | 22.19% | |

รายงานผลการให้บริการเครื่องอ่านบัตรประชาชนแบบพกประสงค์

| รายการ | ผลการดำเนินงาน |
|--|---|
| เครื่องอ่านบัตรประชาชนแบบพกประสงค์ (Smart card Reader) | จำนวน 20 เครื่อง ให้บริการแล้ว จำนวน 11 เครื่อง คงเหลือ จำนวน 9 เครื่อง |

แผนงานระบบสารสนเทศเพื่อการบริหาร

1. การแก้ไขปัญหาระบบบริหารทรัพยากรองค์กร (ERP)

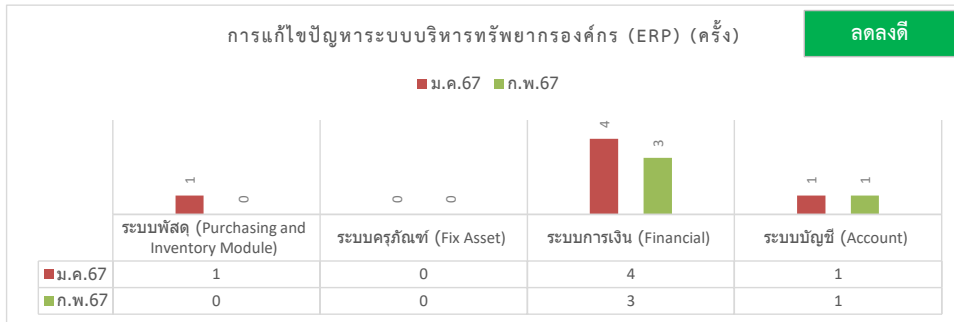

| การแก้ไขปัญหา ERP (ครั้ง) | |
|---------------------------|---------|
| จำนวนปัญหาที่เกิดขึ้น | 4 |
| ปัญหาเพิ่ม / ลด | -2 |
| ร้อยละ ปัญหาเพิ่ม / ลด | -33.33% |
| ดำเนินการแก้ไข | 4 |
| อยู่ระหว่างดำเนินการ | 0 |
| ร้อยละ การแก้ไข | 100.00% |

| การแก้ไขปัญหาระบบบริหารทรัพยากรองค์กร (ERP) (ครั้ง) | ม.ค.67 | ก.พ.67 | จำนวนเพิ่ม/ลด | ร้อยละเพิ่ม/ลด | ดำเนินการแก้ไข | อยู่ระหว่างดำเนินการ | ร้อยละการแก้ไขปัญหา | หมายเหตุ |
|---|--------|--------|---------------|----------------|----------------|----------------------|---------------------|----------|
| ระบบพัสดุ (Purchasing and Inventory Module) | 1 | 0 | -1 | -100.00% | 0 | 0 | 0.00% | |
| ระบบครุภัณฑ์ (Fix Asset) | 0 | 0 | 0 | 0.00% | 0 | 0 | 0.00% | |
| ระบบการเงิน (Financial) | 4 | 3 | -1 | -25.00% | 3 | 0 | 100.00% | |
| ระบบบัญชี (Account) | 1 | 1 | 0 | 0.00% | 1 | 0 | 100.00% | |
| รวม | 6 | 4 | -2 | -33.33% | 4 | 0 | 100.00% | |

| จำนวนการใช้งานระบบบริหารทรัพยากรองค์กร (ERP) ครั้ง | Module | ม.ค.67 | ก.พ.67 | เพิ่ม/ลด | ร้อยละเพิ่ม/ลด | หมายเหตุ |
|--|---|--------|--------|----------|----------------|----------|
| นครราชสีมา | ระบบจัดซื้อ - จัดจ้าง (พัสดุกลาง) | 84 | 67 | -17 | -20% | |
| | ระบบจัดซื้อ - จัดจ้าง (ผู้ใช้งานทั่วไป) | 348 | 239 | -109 | -31% | |
| | ระบบบัญชี | 174 | 113 | -61 | -35% | |
| | ระบบการเงิน | 34 | 34 | 0 | 0% | |
| | ระบบครุภัณฑ์ | 2 | 1 | -1 | -50% | |
| | รวม | 642 | 454 | -188 | -29% | |
| สุรินทร์ | ระบบจัดซื้อ - จัดจ้าง (พัสดุกลาง) | 56 | 20 | -36 | -64% | |
| | ระบบจัดซื้อ - จัดจ้าง (ผู้ใช้งานทั่วไป) | 120 | 62 | -58 | -48% | |
| | ระบบบัญชี | 139 | 76 | -63 | -45% | |
| | ระบบการเงิน | 27 | 17 | -10 | -37% | |
| | ระบบครุภัณฑ์ | 1 | 1 | 0 | 0% | |
| | รวม | 343 | 176 | -167 | -49% | |
| ขอนแก่น | ระบบจัดซื้อ - จัดจ้าง (พัสดุกลาง) | 17 | 19 | 2 | 12% | |
| | ระบบจัดซื้อ - จัดจ้าง (ผู้ใช้งานทั่วไป) | 32 | 14 | -18 | -56% | |
| | ระบบบัญชี | 215 | 170 | -45 | -21% | |
| | ระบบการเงิน | 8 | 8 | 0 | 0% | |
| | ระบบครุภัณฑ์ | 2 | 2 | 0 | 0% | |
| | รวม | 274 | 213 | -61 | -22% | |
| สกลนคร | ระบบจัดซื้อ - จัดจ้าง (พัสดุกลาง) | 49 | 39 | -10 | -20% | |
| | ระบบจัดซื้อ - จัดจ้าง (ผู้ใช้งานทั่วไป) | 49 | 39 | -10 | -20% | |
| | ระบบบัญชี | 128 | 101 | -27 | -21% | |
| | ระบบการเงิน | 3 | 26 | 23 | 767% | |
| | ระบบครุภัณฑ์ | 14 | 6 | -8 | -57% | |
| | รวม | 243 | 211 | -32 | -13% | |
| | รวมทั้งหมด | 1,502 | 1,054 | -448 | -30% | |

2. การแก้ไขปัญหาาระบบบริการการศึกษา (ESS)

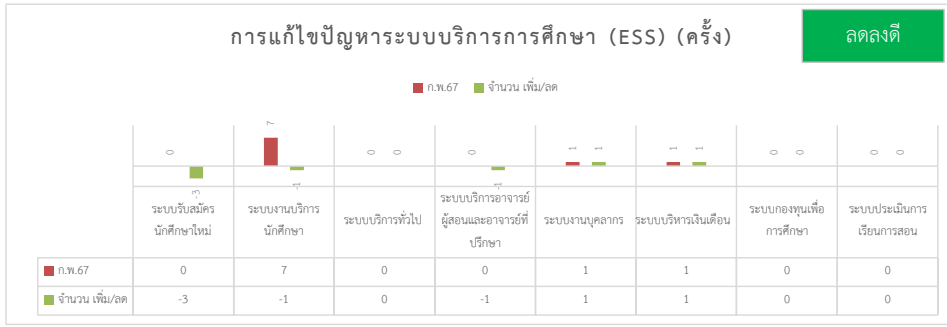

| การแก้ไขปัญหา ESS (ครั้ง) | |
|---------------------------|---------|
| จำนวนปัญหาที่เกิดขึ้น | 9 |
| ปัญหาเพิ่ม / ลด | 3 |
| ร้อยละ ปัญหาเพิ่ม / ลด | -25.00% |
| ดำเนินการแก้ไข | 9 |
| อยู่ระหว่างดำเนินการ | 0 |
| ร้อยละ การแก้ไข | 100.00% |

| การแก้ไขปัญหาาระบบบริการการศึกษา (ESS) (ครั้ง) | ม.ค.67 | ก.พ.67 | จำนวนเพิ่ม/ลด | ร้อยละเพิ่ม/ลด | ดำเนินการแก้ไขเรียบร้อย | อยู่ระหว่างดำเนินการ | ร้อยละของการแก้ไขปัญหา | หมายเหตุ |
|--|-----------|----------|---------------|----------------|-------------------------|----------------------|------------------------|----------|
| ระบบรับสมัครนักศึกษาใหม่ | 3 | 0 | -3 | -100.00% | 0 | 0 | 0.00% | |
| ระบบงานบริการนักศึกษา | 8 | 7 | -1 | -12.50% | 7 | 0 | 100.00% | |
| ระบบบริการทั่วไป | 0 | 0 | 0 | 0.00% | 0 | 0 | 0.00% | |
| ระบบบริการอาจารย์ผู้สอนและอาจารย์ที่ปรึกษา | 1 | 0 | -1 | -100.00% | 0 | 0 | 0.00% | |
| ระบบงานบุคลากร | 0 | 1 | 1 | 100.00% | 1 | 0 | 100.00% | |
| ระบบบริหารเงินเดือน | 0 | 1 | 1 | 100.00% | 1 | 0 | 100.00% | |
| ระบบกองทุนเพื่อการศึกษา | 0 | 0 | 0 | 0.00% | 0 | 0 | 0.00% | |
| ระบบประเมินการเรียนการสอน | 0 | 0 | 0 | 0.00% | 0 | 0 | 0.00% | |
| รวม | 12 | 9 | -3 | -25.00% | 9 | 0 | 100.00% | |

3. การแก้ไขปัญหาาระบบสารบรรณอิเล็กทรอนิกส์ (e-Documents)

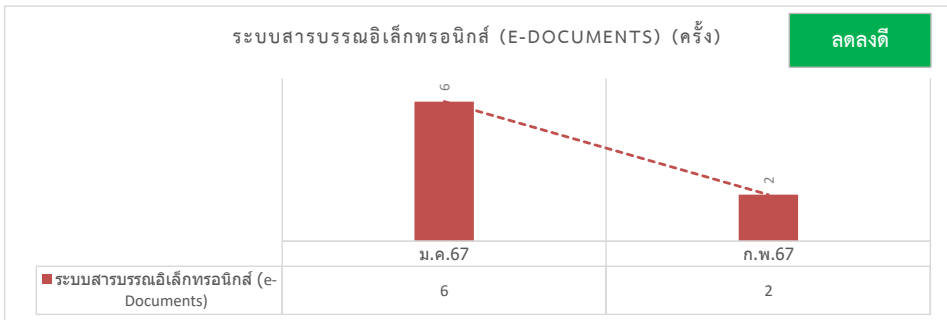

| การแก้ไขปัญหา e-Doc (ครั้ง) | |
|-----------------------------|---------|
| จำนวนปัญหาที่เกิดขึ้น | 2 |
| ปัญหาเพิ่ม / ลด | -4 |
| ร้อยละ ปัญหาเพิ่ม / ลด | -66.67% |
| ดำเนินการแก้ไข | 0 |
| อยู่ระหว่างดำเนินการ | 2 |
| ร้อยละ การแก้ไข | 200.00% |

| การแก้ไขปัญหาาระบบสารบรรณอิเล็กทรอนิกส์ (e-Documents) (ครั้ง) | ม.ค.67 | ก.พ.67 | จำนวนเพิ่ม/ลด | ร้อยละเพิ่ม/ลด | ดำเนินการแก้ไขเรียบร้อย | อยู่ระหว่างดำเนินการ | ร้อยละของการแก้ไขปัญหา | หมายเหตุ |
|---|--------|--------|---------------|----------------|-------------------------|----------------------|------------------------|----------|
| ระบบสารบรรณอิเล็กทรอนิกส์ (e-Documents) | 6 | 2 | -4 | -66.67% | 0 | 2 | 200.00% | |

4. สถิติการใช้งานระบบสารบรรณอิเล็กทรอนิกส์ (e-Documents)

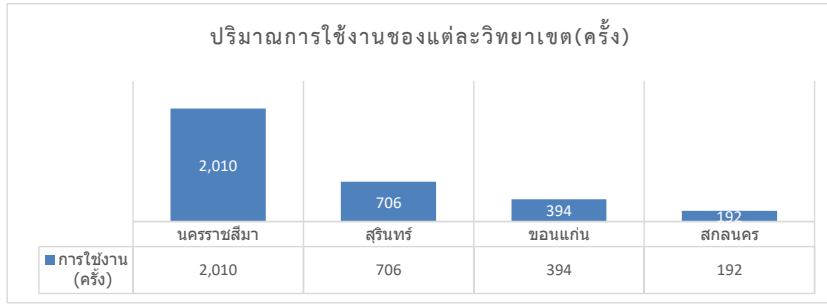

| วิทยาเขต | การใช้งาน (ครั้ง) | การใช้งาน เพิ่ม/ลด | ร้อยละ เพิ่ม/ลด | หมายเหตุ |
|------------|-------------------|--------------------|-----------------|----------|
| นครราชสีมา | 2,010 | -46 | -2.24 | |
| สุรินทร์ | 706 | -127 | -15.25 | |
| ขอนแก่น | 394 | 53 | 15.54 | |
| สกลนคร | 192 | -33 | -14.67 | |
| รวม | 3,302 | -153 | -4.43% | |

| วิทยาเขต | สถิติการใช้งานระบบสารบรรณอิเล็กทรอนิกส์ (e-Documents) (ครั้ง) | ม.ค.67 | ก.พ.67 | จำนวน เพิ่ม/ลด | ร้อยละเพิ่ม/ลด | หมายเหตุ |
|-----------------------|---|--------------|-------------|----------------|----------------|----------|
| ศูนย์กลาง นครราชสีมา | สำนักส่งเสริมวิชาการและงานทะเบียน | 265 | 208 | -57 | -21.51% | |
| | สำนักงานอธิการบดี | 598 | 526 | -72 | -12.04% | |
| | คณะบริหารธุรกิจ | 157 | 122 | -35 | -22.29% | |
| | คณะวิทยาศาสตร์และศิลปศาสตร์ | 235 | 262 | 27 | 11.49% | |
| | คณะวิศวกรรมศาสตร์และเทคโนโลยี | 288 | 259 | -29 | -10.07% | |
| | สำนักวิทยบริการและเทคโนโลยีสารสนเทศ | 74 | 128 | 54 | 72.97% | |
| | คณะสถาปัตยกรรมศาสตร์และศิลปกรรมสร้างสรรค์ | 66 | 71 | 5 | 7.58% | |
| | สถาบันวิจัยและพัฒนา | 78 | 60 | -18 | -23.08% | |
| | สารบรรณ มทร.อีสาน นครราชสีมา | 143 | 223 | 80 | 55.94% | |
| | เจ้าหน้าที่ดูแลระบบ | 59 | 84 | 25 | 42.37% | |
| สถาบันสหบรรณศาสตร์ | 93 | 67 | -26 | -27.96% | | |
| รวม | 2,056 | 2,010 | -46 | -2.24% | | |
| สุรินทร์ | สารบรรณกลาง วิทยาเขตสุรินทร์ | 87 | 62 | -25 | -28.74% | |
| | สำนักงานวิทยาเขตสุรินทร์ | 168 | 148 | -20 | -11.90% | |
| | คณะเกษตรศาสตร์และเทคโนโลยี | 416 | 339 | -77 | -18.51% | |
| | คณะเทคโนโลยีการจัดการ | 162 | 157 | -5 | -3.09% | |
| รวม | 833 | 706 | -127 | -15.25% | | |
| ขอนแก่น | สารบรรณกลาง วิทยาเขตขอนแก่น | 24 | 26 | 2 | 8.33% | |
| | สำนักงานวิทยาเขตขอนแก่น | 139 | 118 | -21 | -15.11% | |
| | คณะครุศาสตร์อุตสาหกรรม | 80 | 184 | 104 | 130.00% | |
| | คณะวิศวกรรมศาสตร์ | 54 | 37 | -17 | -31.48% | |
| | คณะบริหารธุรกิจและเทคโนโลยีสารสนเทศ | 44 | 29 | -15 | -34.09% | |
| รวม | 341 | 394 | 53 | 15.54% | | |
| สกลนคร | สารบรรณกลาง วิทยาเขตสกลนคร | 16 | 15 | -1 | -6.25% | |
| | สำนักงานวิทยาเขตสกลนคร | 105 | 85 | -20 | -19.05% | |
| | คณะทรัพยากรธรรมชาติและสิ่งแวดล้อม | 20 | 15 | -5 | -25.00% | |
| | คณะอุตสาหกรรมและเทคโนโลยี | 84 | 77 | -7 | -8.33% | |
| รวม | 225 | 192 | -33 | -14.67% | | |
| รวมทุกวิทยาเขต | 3,455 | 3,302 | -153 | -4.43% | | |

5. บริการลิขสิทธิ์ซอฟต์แวร์ระบบปฏิบัติการและโปรแกรมออฟฟิศ

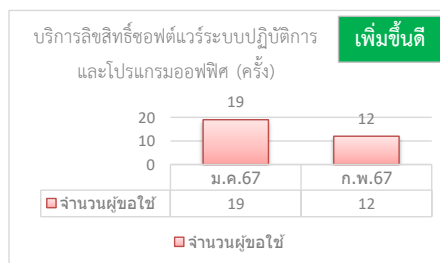
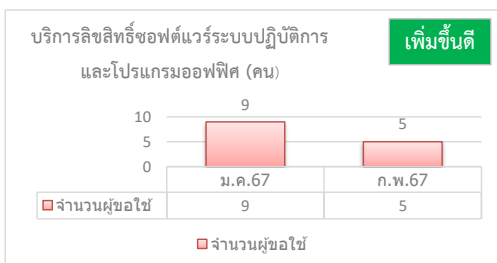

| สถิติรวม | |
|---------------------------|-------|
| รวมจำนวนผู้ใช้งาน (ครั้ง) | 1,186 |
| รวมจำนวนผู้ใช้งาน (คน) | 464 |

| บริการลิขสิทธิ์ซอฟต์แวร์ระบบปฏิบัติการและโปรแกรมออฟฟิศ | ม.ค.67 | | ก.พ.67 | | จำนวน เพิ่ม/ลด | | ร้อยละ เพิ่ม/ลด | |
|--|--------|-------|--------|-------|----------------|-------|-----------------|---------|
| | คน | ครั้ง | คน | ครั้ง | คน | ครั้ง | คน | ครั้ง |
| จำนวนผู้ขอใช้ | 9 | 19 | 5 | 12 | -4 | -7 | -44.44% | -36.84% |

6. การใช้บริการระบบ Microsoft

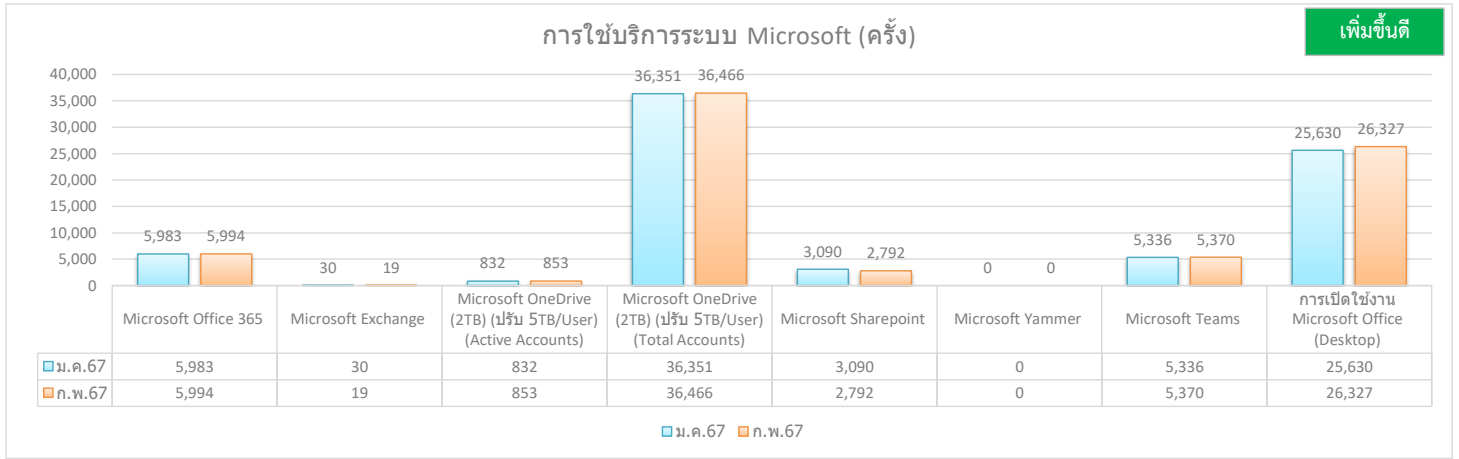

| การใช้บริการระบบ Microsoft (ครั้ง) | ม.ค.67 | ก.พ.67 | จำนวน เพิ่ม/ลด | ร้อยละ เพิ่ม/ลด |
|--|--------|--------|----------------|-----------------|
| Microsoft Office 365 | 5,983 | 5,994 | 11 | 0.18% |
| Microsoft Exchange | 30 | 19 | -11 | -36.67% |
| Microsoft OneDrive (2TB) (ปรับ 5TB/User) (Active Accounts) | 832 | 853 | 21 | 2.52% |
| Microsoft OneDrive (2TB) (ปรับ 5TB/User) (Total Accounts) | 36,351 | 36,466 | 115 | 0.32% |
| Microsoft Sharepoint | 3,090 | 2,792 | -298 | -9.64% |
| Microsoft Yammer | 0 | 0 | 0 | 0.00% |
| Microsoft Teams | 5,336 | 5,370 | 34 | 0.64% |
| การเปิดใช้งาน Microsoft Office (Desktop) | 25,630 | 26,327 | 697 | 2.72% |
| การเปิดใช้งาน Microsoft Office (Device) | 38,743 | 39,419 | 676 | 1.74% |

หมายเหตุ

Information management & guidance

Microsoft 365 storage guidelines

- Beginning at contract renewal (no sooner than August 1, 2024) all school tenants will receive 100TB of free pooled storage*
- Microsoft 365 and Office 365 A3 and A5 customers will get an additional 50GB and 100GB of pooled storage per paid user, respectively
- New storage tools will provide greater visibility into your pooled storage and help you better manage storage across services
- Effective Feb 1, 2024, Office 365 A1 free users will have a maximum limit of 100GB OneDrive storage*
- Additional storage packs will be available for purchase

*In addition to the new A1 OneDrive limit, A1 users will continue to have a maximum limit of 50GB for their primary Exchange mailbox and 50GB for their archive mailbox.

What is pooled storage?
In a pooled storage environment, individual storage resources are grouped together and managed as a single entity. Pooled storage is often used in environments where there's a need for flexible and scalable storage capacities, such as schools.

| พื้นที่การใช้งาน One Drive (TB) | ต.ค.65 | พ.ย.65 | ธ.ค.65 | ม.ค.66 | ก.พ.66 | มี.ค.66 | เม.ย.66 | พ.ค.66 |
|---------------------------------|---------|--------|--------|--------|--------|---------|---------|--------|
| | | 84.4 | 82.5 | 83.4 | 84 | 85.3 | 99 | 103 |
| | มิ.ย.66 | ก.ค.66 | ส.ค.66 | ก.ย.66 | ต.ค.66 | พ.ย.66 | ธ.ค.66 | |
| | 117 | 121 | 125 | 129 | 136.62 | 138 | 141 | |
| | ม.ค.66 | ก.พ.67 | | | | | | |
| | 147 | 149 | | | | | | |

กิจกรรมการใช้งาน One Drive จำนวนสูงสุด/เดือน

Files(Synced/ครั้ง)

User(Viewed Or Edited/Account)

| | |
|------------|--|
| 23 ก.พ. 67 | |
| 100,058 | |
| 21 ก.พ. 67 | |
| 1,607 | |

7. สถิติการเข้าใช้งาน RMUTI Connect

ข้อมูลผู้ใช้งานแอปพลิเคชันแยกตามชั่วโมง

| ช่วงเวลา | ม.ค.67 | ก.พ.67 | เพิ่ม / ลด | ร้อยละ เพิ่ม-ลด | หมายเหตุ |
|---------------|----------------|----------------|--------------|--------------------|--|
| | จำนวนผู้ใช้งาน | จำนวนผู้ใช้งาน | | | |
| 00.00 - 00.59 | 122 | 65 | -57 | -46.72% | |
| 01.00 - 01.59 | 73 | 55 | -18 | -24.66% | |
| 02.00 - 02.59 | 52 | 36 | -16 | -30.77% | |
| 03.00 - 03.59 | 33 | 21 | -12 | 529.00% | |
| 04.00 - 04.59 | 29 | 18 | -11 | -37.93% | |
| 05.00 - 05.59 | 31 | 18 | -13 | -41.94% | |
| 06.00 - 06.59 | 59 | 37 | -22 | -37.29% | |
| 07.00 - 07.59 | 98 | 116 | 18 | 18.37% | |
| 08.00 - 08.59 | 287 | 321 | 34 | 11.85% | |
| 09.00 - 09.59 | 307 | 188 | -119 | -38.76% | |
| 10.00 - 10.59 | 292 | 208 | -84 | -28.77% | |
| 11.00 - 11.59 | 336 | 158 | -178 | -52.98% | |
| 12.00 - 12.59 | 336 | 379 | 43 | 12.80% | ช่วงเวลาที่มียูสเซอร์มากที่สุด = 13.00 - 13.59 น. จำนวน 815 คน |
| 13.00 - 13.59 | 381 | 815 | 434 | 113.91% | |
| 14.00 - 14.59 | 330 | 212 | -118 | -35.76% | |
| 15.00 - 15.59 | 339 | 180 | -159 | -46.90% | |
| 16.00 - 16.59 | 343 | 138 | -205 | -59.77% | |
| 17.00 - 17.59 | 261 | 131 | -130 | -49.81% | |
| 18.00 - 18.59 | 305 | 138 | -167 | -54.75% | |
| 19.00 - 19.59 | 237 | 120 | -117 | -49.37% | |
| 20.00 - 20.59 | 216 | 137 | -79 | -36.57% | |
| 21.00 - 21.59 | 212 | 141 | -71 | -33.49% | |
| 22.00 - 22.59 | 180 | 128 | -52 | -28.89% | |
| 23.00 - 23.59 | 134 | 93 | -41 | -30.60% | |
| รวม | 4993 | 3853 | -1140 | -22.83% | |

ข้อมูลผู้ใช้งานเทียบจำนวนผู้ใช้ทั้งหมดแยกตามประเภทผู้ใช้

| ระดับ | ม.ค.67 | | ก.พ.67 | | เพิ่ม / ลด | | | ร้อยละ เพิ่ม / ลด | |
|---------------|--------------|--------------|--------------|--------------|------------|-------------|--|-------------------|----------------|
| | ติดตั้ง | ออนไลน์ | ติดตั้ง | ออนไลน์ | ติดตั้ง | ออนไลน์ | | ติดตั้ง | ออนไลน์ |
| ปริญญาตรีปี 1 | 6,022 | 462 | 5,367 | 99 | 655 | -363 | | -10.88% | -78.57% |
| ปริญญาตรีปี 2 | 1,372 | 934 | 1,709 | 654 | 337 | -280 | | 24.56% | -29.98% |
| ปริญญาตรีปี 3 | 544 | 254 | 748 | 322 | 204 | 68 | | 37.50% | 26.77% |
| ปริญญาตรีปี 4 | 233 | 146 | 362 | 225 | 129 | 79 | | 55.36% | 54.11% |
| ปริญญาตรีปี 5 | 164 | 157 | 483 | 416 | 319 | 259 | | 194.51% | 164.97% |
| ปริญญาตรีปี 6 | 0 | 0 | 30 | 26 | 30 | 26 | | 100.00% | 100.00% |
| ปริญญาตรีปี 7 | 0 | 0 | 0 | 0 | 0 | 0 | | 0.00% | 0.00% |
| ปริญญาตรีปี 8 | 0 | 0 | 0 | 0 | 0 | 0 | | 0.00% | 0.00% |
| ปริญญาโท | 60 | 5 | 59 | 7 | -1 | 2 | | -1.67% | 40.00% |
| อาจารย์ | 72 | 0 | 71 | 0 | -1 | 0 | | -1.39% | 0.00% |
| บุคลากร | 309 | 49 | 316 | 49 | 7 | 0 | | 2.27% | 0.00% |
| ศิษย์เก่า | 0 | 0 | 0 | 0 | 0 | 0 | | 0.00% | 0.00% |
| รวม | 8,776 | 2,007 | 9,145 | 1,798 | 369 | -209 | | 4.20% | -10.41% |

สัดส่วนการใช้งานบนแอปพลิเคชันแยกฟังก์ชัน

| ฟังก์ชัน | ม.ค.67 | ก.พ.67 | ร้อยละ เพิ่ม-ลด | หมายเหตุ |
|------------------|-----------------|-----------------|--------------------|----------|
| | ร้อยละการใช้งาน | ร้อยละการใช้งาน | | |
| ปฏิทิน | 0.43 | 0.34 | -0.09 | |
| ภารกิจ | 9.85 | 15.01 | 5.16 | |
| กิจกรรม | 0.07 | 0.1 | 0.03 | |
| Helpdesk Support | 0.06 | 0.02 | -0.04 | |
| หน้าหลัก | 30.3 | 32.34 | 2.04 | |
| เข้าสู่ระบบ | 5.67 | 7.35 | 1.68 | |
| ออกจากระบบ | 0.11 | 0.28 | 0.17 | |
| ข่าว | 1.66 | 0.75 | -0.91 | |
| การแจ้งเตือน | 6.74 | 3.23 | -3.51 | |
| ชำระเงิน | 3.21 | 2.65 | -0.56 | |
| สถานที่ | 0.79 | 0.81 | 0.02 | |
| คะแนนสะสม | 0.4 | 0.43 | 0.03 | |
| ข้อมูลส่วนตัว | 5.22 | 7.48 | 2.26 | |
| การจอง | 2.26 | 1.56 | -0.7 | |
| ของรางวัล | 2.01 | 1.82 | -0.19 | |
| การตั้งค่า | 0.52 | 0.31 | -0.21 | |
| Vote | 0.78 | 0.52 | -0.26 | |
| บัตร | 11.62 | 16.07 | 4.45 | |
| Game | 3.9 | 2.42 | -1.48 | |
| Invoice | 14.05 | 6.08 | | |
| Privacy Policy | 0.35 | 0.43 | 0.08 | |